



Les formations de l'IRTS/IFOCAS (FAIRE ESS) par la voie de l'apprentissage





L'apprentissage, c'est quoi ?

L'apprentissage repose sur le principe de l'alternance entre enseignement théorique en centre de formation des apprentis (CFA) et formation au métier chez l'employeur avec lequel l'apprenti a signé son contrat. Pendant la durée du contrat, un maître d'apprentissage est désigné.

Si vous avez entre 16 et 29 ans révolus vous pouvez suivre une formation en alternance d'une durée de 6 mois à 3 ans selon le diplôme préparé.

Certains publics peuvent entrer en apprentissage au-delà de 29 ans révolus : les apprentis préparant un diplôme ou titre supérieur à celui obtenu en apprentissage, les personnes ayant la qualité de travailleur handicapé, les personnes ayant un projet de création ou de reprise d'entreprise.

Le contrat d'apprentissage prend la forme d'un contrat à durée déterminée ou indéterminée. La durée du contrat (ou de la période d'apprentissage, si le contrat est conclu à durée indéterminée) est entre 6 mois et 3 ans selon la formation, il peut démarrer jusqu'à 3 mois avant le début de la formation.

Le rythme de l'alternance Centre de formation/Entreprise dépend de la durée de la formation théorique, différente d'un diplôme à l'autre. Dans tous les cas, la durée passée en formation ne peut pas être inférieure à 25 % de la durée totale du contrat ou de la période d'apprentissage.



L'apprentissage, comment ? Premières étapes

1. Je m'inscris sur Parcoursup

(afin de sécuriser le parcours, il est préférable de s'inscrire également sur la voie directe), uniquement pour les formations indiquées avec * sur le tableau ci-contre.

2. Je participe à une réunion

à la réunion spécifique du 4 mars (à l'IRTS Montpellier) ou du 6 mars (à l'IRTS Perpignan), ou je me rends à un salon TAF le plus proche (cf dates au verso)

3. Je recherche un employeur

J'active mon réseau familial, amical, professionnel en partageant mon projet, afin de trouver un employeur. Au printemps je débute ma recherche d'emploi pour trouver mon contrat d'apprentissage. Je sollicite des immersions professionnelles (stages)

L'APPRENTISSAGE, C'EST UN CONTRAT DE TRAVAIL, UNE FORMATION ET UNE RÉMUNÉRATION

Une formation en apprentissage pour quels avantages ?

L'apprentissage, c'est une porte d'entrée dans le monde du travail et l'opportunité de bénéficier de l'accompagnement et de l'expérience d'un professionnel qualifié. Dans le cadre d'une démarche d'entreprise de gestion des emplois, c'est une opportunité forte d'insertion professionnelle. Un salaire qui augmente avec l'âge et à chaque nouvelle année d'exécution du contrat.

Un statut de salarié à part entière dans l'entreprise. À ce titre, les lois, les règlements et la convention collective de la branche professionnelle et celle de l'entreprise sont applicables dans les mêmes conditions qu'aux autres salariés.

Le temps de travail est identique à celui des autres salariés. Cependant, l'employeur doit permettre à l'apprenti de suivre les cours théoriques professionnels et le temps de formation au CFA est compris dans le temps de travail effectif.

Salaires Code du Travail	1 ^{ère} année	2 ^{ème} année	3 ^{ème} année
Avant 18 ans	27 % du SMIC	39 % du SMIC	55 % du SMIC
18 – 20 ans	43 % du SMIC	51 % du SMIC	67 % du SMIC
21 – 25 ans	53 % du SMIC	61 % du SMIC	78 % du SMIC
26 ans et plus	100 % du SMIC	100 % du SMIC	100 % du SMIC

Secteur Associatif *	1 ^{ère} année	2 ^{ème} année	3 ^{ème} année
Avant 18 ans	30 % du SMIC	45 % du SMIC	
18 – 20 ans	50 % du SMIC	60 % du SMIC	70 % du SMIC
21 – 25 ans	65 % du SMC**	75 % du SMC**	85 % du SMC**
26 ans et plus	100 % du SMIC	100 % du SMIC	100 % du SMIC

* Exclusivement employeurs relevant de NEXEM, FEHAP et CROIX-ROUGE. Pour les diplômes ES-EJE-ME-CESF

** Salaire Minimum Conventionnel



Les formations de l'intervention sociale accessibles à l'apprentissage en 2020



Niv.	Formation	Diplôme	Pôle de formation	Nombre d'heures**	Durée de la Formation**
3	Accompagnant Educatif et Social	DE AES	IRTS Montpellier	525	15 mois
4	Titre de Moniteur d'Atelier (projet)	TMA	IRTS Montpellier	441	1 an
	Moniteur Educateur	DE ME	IRTS Perpignan	950	2 ans
	Technicien de l'Intervention Sociale et Familiale	DE TISF	IRTS Montpellier	950	2 ans
	Médiateur Social	MS	IRTS Montpellier	266	8 mois
5	Brevet de Technicien Supérieur en Services et Prestations des secteurs Sanitaire et Social*	BTS SP3S	IRTS Montpellier	1350	2 ans
6	Assistant de Service Social*	DE ASS	IRTS Montpellier IRTS Perpignan	1740	3 ans
	Educateur de Jeunes Enfants*	DE EJE	IRTS Montpellier IRTS Perpignan	1500	3 ans
	Educateur Spécialisé*	DE ES	IRTS Montpellier IRTS Perpignan	1450	3 ans
	Educateur Technique Spécialisé*	DE ETS	IRTS Montpellier	1200	3 ans
	Conseiller en Economie Sociale et Familiale	DE CESF	IRTS Montpellier	540	1 an
	Certificat d'Aptitude aux Fonctions d'Encadrement et de Responsable d'Unité d'Intervention Sociale	CAFERUIS	IFOCAS Montpellier IFOCAS Perpignan	400	18 mois
7	Certificat d'Aptitude aux Fonctions de Directeur d'Etablissement ou de Service d'intervention sociale	CAFDES	IFOCAS Montpellier	700	30 mois
	Ingénierie Sociale	DEIS	IFOCAS Montpellier	700	3 ans
	Dirigeant d'Entreprise de l'Economie Sociale et Solidaire	DEESS	IFOCAS Montpellier	399	2 ans

* Inscription à la formation sur Parcoursup

** Pour un cursus complet

L'APPRENTISSAGE, C'EST UNE VOIE D'EXCELLENCE VERS L'INSERTION PROFESSIONNELLE



Avantages et aides pour l'employeur

La rémunération de l'apprenti permet de bénéficier de la réduction générale de cotisations patronales (réduction Fillon).

Si l'entreprise compte moins de 11 salariés, une exonération :

- De la taxe sur les salaires,
- De la taxe d'apprentissage,
- De la participation à la formation continue et à l'effort de construction.

Les aides ont été fusionnées en une seule et est versée par un guichet unique (ASP).

S'y ajoutent, si l'entreprise compte moins de 250 salariés et que la formation vise l'obtention d'un diplôme ou d'un titre à finalité professionnelle dont le niveau est au plus celui du

baccalauréat une aide unique à l'apprentissage, de :

- 4 125 euros pour la première année du contrat,
- 2 000 euros pour la deuxième année du contrat,
- 1 200 euros pour la troisième année du contrat.

L'absence de versement de l'indemnité de précarité (10 %) au terme du contrat conclu à durée limitée.

La non prise en compte de l'apprenti dans les effectifs pendant toute la durée du contrat ou de la période d'apprentissage du CDI, sauf pour la tarification « Accident du travail ».

Le financement par l'OPCO de la formation pédagogique de l'apprenti versé directement au CFA.

Des démarches simplifiées et un accompagnement par le CFA de l'Intervention sociale.



Une première expérience professionnelle longue



Une formation gratuite à un métier



Un accompagnement par un professionnel qualifié

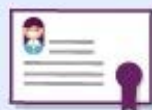

Un diplôme ou un titre professionnel reconnu

Permis de conduire
500 € d'aide pour les jeunes en contrat d'apprentissage

Sources : Servicepublic.fr et Ministère du travail

**CFA
DE L'INTERVENTION SOCIALE**

apprentissage@cfaspe.fr
04 34 08 73 80

1011, rue du pont de Lavérune
CS70022. 34077 Montpellier cedex 3

VENEZ NOUS RENCONTRER

> 6 février (Perpignan) :
Salon Studyrama (Parc des expos)

> 20 février (Perpignan) :
Salon TAF (Parc des expos)

> 4 mars (IRTS Montpellier) :
Réunion d'information sur l'Apprentissage pour les métiers de l'Intervention Sociale
14h, amphi A215

1011 rue du Pont de Laverune (Campus des formations sociales à Montpellier)

> 4 et 5 mars (Montpellier) :
Salon TAF (Parc des expos)

> 6 mars (IRTS Perpignan) :
Réunion d'information sur l'Apprentissage pour les métiers de l'Intervention Sociale
14h.

1 rue Charles Percier (Site Percier)

> 11 mars (Carcassonne) :
Salon TAF (Palais des congrès). Stand CFAS, FAIRE ESS.

> 24 et 25 mars (Nîmes) :
Salon TAF (Parc des expos). Stand CFAS, FAIRE ESS.

> 26 mars (Mende) :
Salon TAF (place du foirail). Stand CFAS, FAIRE ESS.

Avec le soutien



uniformation
 VOTRE PARTENAIRE EMPLOI ET FORMATION
 ÉCONOMIE SOCIALE + HABITAT SOCIAL + PROTECTION SOCIALE